

「新・教弘自動車保険」は東京海上日動火災の「トータルアシスト自動車保険(総合自動車保険)」のペットネームです。

「振興会NEWS」  
にも掲載されている  
神奈川県厚生  
福利振興会の  
福利厚生制度

神奈川県庁  
団体扱

# 自動車保険

神奈川県庁職員・県教職員及び退職者の方がご契約者なら、  
下記のご家族のおクルマにも団体扱割引が適用されます。

## 自動車保険 団体扱割引率

下記割引率は、次のとおり、団体扱割引等を連算して算出しております。一時払の場合：1 - {(1 - 団体扱割引・17.5%) × (1 - 団体扱一時払割引分・5%)}

約 **22%** <sup>\*1</sup>

\*1 神奈川県職員の団体扱割引17.5%です。団体扱割引17.5%は、保険期間の始期日が2025年4月1日から2026年3月31日までの契約に適用されます。割引率は、団体の損害率等により毎年見直されます。団体扱一時払は一般契約一時払に比べて5%割安です。

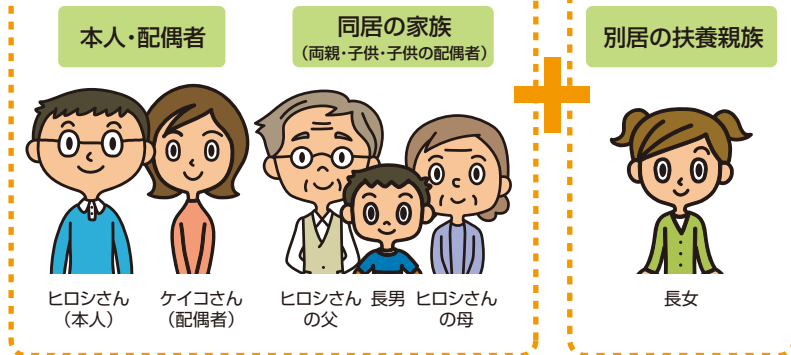

スマホ・パソコン  
からもお手続きが  
可能です!

保険料は便利な  
給与天引き!

職員の方は  
退職後も  
割引を継続可能!

もちろん、  
現在の等級も  
引き継げます!  
(一部の共済を除きます。)

オススメ!

もしもの事故時も安心の、高度な事故対応サービスをご提供します。

## ドライブエージェント パーソナル

ドライブエージェント パーソナルは「事故発生の通知等に関する特約」をご契約いただいたお客様にご提供するテレマティクスサービスの名称です。



お客様のお車に **オリジナルドライブレコーダー** を取り付け

**4つのサービス**でお客様に安心・安全をお届けします

端末はドライブエージェント パーソナル特約をご契約のお車に取り付けてください。

1 「いざ」という時も  
迅速で安心な事故受付サービス

2 事故後の対応も  
早期解決支援サービス

3 日常の運転中も  
事故防止支援サービス

4 ご契約の更新時も  
安全運転診断サービス

### 通信機能付きオリジナルドライブレコーダーの特徴



2カメラ  
一体型端末

サービス内容  
について  
動画チェック!



- ▶ 映像を鮮明に記録
- ▶ 自動で事故連絡 & 通話も可能
- ▶ 事故時の映像を自動送信
- ▶ 常に最新版に自動アップデート

# 保険料例

ご契約例	東京海上日動の一般契約	東京海上日動の神奈川県庁団体扱	差額
一時払	年間 78,790円	年間 <b>63,380円</b>	<b>15,410円</b> 割安!!

■トータルアシスト自動車保険の保険料例(2025年4月1日現在)  
 【ご契約条件】ご契約期間:1年間、ノンフリート等級:12等級(割引50%)、事故有係数適用期間:0年、お車の用途・車種:自家用小型乗用車、車名:ヤリス、型式:KSP210、料率クラス(車両6、対人1、対物4、傷害6)、初度登録年月:令和2年2月、お車の使用目的:日常・レジャー使用、年齢条件:35歳以上補償、記名被保険者の生年月日:昭和53年9月10日、運転者の範囲:本人・夫婦限定、記名被保険者の免許証の種類(色):ゴールド、対人賠償責任保険:無制限、対物賠償責任保険:無制限、人身傷害保険:5,000万円(傷害一時費用不担保特約)、車両保険110万円(一般条件、免責金額1回目5万円2回目以降10万円)、弁護士費用特約(自動車事故型)、ドライブレコーダー パーソナル(DAP)特約(2カメラ一体型)

■トータルアシスト自動車保険は、ご契約のお車が主な自家用車※の場合にご契約いただけます。ご契約のお車が二輪自動車、原動機付自転車の場合等には取扱代理店までお問い合わせください。※主な自家用車とは、お車の用途・車種が自家用乗用車(普通・小型・軽四輪)、自家用貨物

車(普通(最大積載量2トン以下)・小型・軽四輪、特種用途自動車(キャンピング車)であるものをいいます。

■ご契約者様は神奈川県職員または退職者に限ります。記名被保険者(ご契約のお車を主に使用される方)および車両所有者は、ご契約者の配偶者(内縁を含みます)、ご契約者またはその配偶者の同居の親族、ご契約者またはその配偶者の別居の扶養親族のいずれかの場合にご契約いただけます。

■このチラシは、トータルアシスト自動車保険「総合自動車保険」団体扱の概要についてご紹介したものです。ご契約にあたっては、必ず「重要事項説明書」をよくお読みください。また、詳しくは「ご契約のしおり(約款)」をご用意しておりますので、必要に応じて、取扱代理店にご請求ください。団体扱特約失効時の取扱等、ご不明な点等については、取扱代理店までお問い合わせください。

■トータルアシスト自動車保険は「総合自動車保険」、弁護士費用特約(自動車事故型)は「弁護士費用等補償特約(自動車)」のペットネーム・略称です。

## よくあるご質問

### Q. 団体扱割引は等級の割引と違うの?

→ 違います。神奈川県職員様であれば等級の割増引適用後の金額にさらに団体扱割引が適用されます。

### Q. 団体扱自動車保険に切り替えても、今契約中の保険会社の等級は引き継げるの?

→ 引き継げます。(一部の共済では等級が引き継げない場合もあります。)

### Q. 家族の車も団体扱割引で加入できるの?

→ 加入いただけます。配偶者、同居のご親族、別居の扶養親族の車も対象となります。

### Q. バイクでも団体扱自動車保険に加入できるの?

→ 加入いただけます。バイクでのご契約もロードアシストが付帯されています。

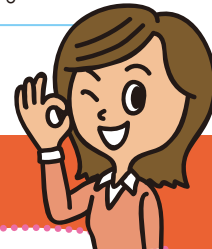

## お見積りをいただいた方に、もれなく「粗品」プレゼント!

火災保険のお見積りも同時受付中!! ※既に神奈川教弘でご契約済みの場合を除きます

〈取扱代理店・お問い合わせ〉

(送信先FAX番号) **045(250)3811**

現在ご契約中の自動車保険証券の写し(表・裏)を添えてFAXしてください。

公益財団法人 日本教育公務員弘済会 神奈川支部

(取扱代理店) **株式会社 神奈川教弘**

〒231-0056 横浜市中区若葉町3-43-3 TEL:045-250-3800



お問い合わせを  
お待ちしております。

引受保険会社

**東京海上日動火災保険株式会社**

〈担当課〉横浜中央支店 金融公務課

TEL:045-224-3519

今すぐ  
FAX送信

(下記に必要な事項をご記入の上、FAXにてお申込みください。)

### 自動車保険お問い合わせ票

神奈川県立高等学校及び特別支援学校教職員様用

ご氏名	生年月日	年 月 日 満( )歳	ご記入日	年 月 日
連絡先 お電話	( )	連絡先 FAX	( )	( )
所属 (学校名)	( )			

<input checked="" type="checkbox"/> をお付け ください。	<input type="checkbox"/> 見積り希望	<input type="checkbox"/> 詳しい内容を聞きたい	<input type="checkbox"/> 資料の送付希望
ご希望の連絡方法	<input type="checkbox"/> 電話:希望連絡時間帯	時頃	<input type="checkbox"/> FAX <input type="checkbox"/> その他( )

※お電話でのお問い合わせ、ご相談も上記取扱代理店にて承ります。

東京海上日動および東京海上グループ(※)の保険・金融商品等の各種商品・サービスの提供・案内を行うために、本お問い合わせ票に記載されたお客様の個人情報を利用させていただきます。東京海上グループ各社の範囲ならびに当社および東京海上グループ各社における個人情報の取扱い等については、東京海上日動ホームページ(www.tokiomarine-nichido.co.jp)をご覧ください。

(※)「東京海上グループ」とは、「東京海上ホールディングス株式会社」傘下の東京海上日動火災保険株式会社、日新火災海上保険株式会社、東京海上日動あんしん生命保険株式会社等や前記各社の子会社等を含みます。